Павловская межпоселенческая модельная библиотека им. И. Л. Шумилова

Читайте в фондах Президентской библиотеки

МАССОВЫЕ ПРЕСТУПЛЕНИЯ ГИТЛЕРОВЦЕВ ПРОТИВ СОВЕТСКИХ ГРАЖДАН

Президентская библиотека им. Б. Н. Ельцина, расположенная в Санкт-Петербурге, это электронное хранилище цифровых копий важнейших документов по истории, российской государственности, русскому языку, а также мультимедийный многофункциональный центр, имеющий статус национальной библиотеки России.

На портале Президентской библиотеки, представлено более 1 млн единиц хранения. Это электронные копии исторических документов, архивные материалы, фотоальбомы, газеты, журналы, монографии.

Пополняйте свои знания, читая уникальные издания на сайте Президентской библиотеки в режиме online!

https://www.prlib.ru/

Павловская межпоселенческая модельная библиотека им. И. Л. Шумилова

Читайте в фондах Президентской библиотеки

МАССОВЫЕ ПРЕСТУПЛЕНИЯ ГИТЛЕРОВЦЕВ ПРОТИВ СОВЕТСКИХ ГРАЖДАН

Президентская библиотека им. Б. Н. Ельцина, расположенная в Санкт-Петербурге, это электронное хранилище цифровых копий важнейших документов по истории, российской государственности, русскому языку, а также мультимедийный многофункциональный центр, имеющий статус национальной библиотеки России.

На портале Президентской библиотеки, представлено более 1 млн единиц хранения. Это электронные копии исторических документов, архивные материалы, фотоальбомы, газеты, журналы, монографии.

Пополняйте свои знания, читая уникальные издания на сайте Президентской библиотеки в режиме online!

https://www.prlib.ru/

Павловская межпоселенческая модельная библиотека им. И. Л. Шумилова

Читайте в фондах Президентской библиотеки

МАССОВЫЕ ПРЕСТУПЛЕНИЯ ГИТЛЕРОВЦЕВ ПРОТИВ СОВЕТСКИХ ГРАЖДАН

Президентская библиотека им. Б. Н. Ельцина, расположенная в Санкт-Петербурге, это электронное хранилище цифровых копий важнейших документов по истории, российской государственности, русскому языку, а также мультимедийный многофункциональный центр, имеющий статус национальной библиотеки России.

На портале Президентской библиотеки, представлено более 1 млн единиц хранения. Это электронные копии исторических документов, архивные материалы, фотоальбомы, газеты, журналы, монографии.

Пополняйте свои знания, читая уникальные издания на сайте Президентской библиотеки в режиме online!

https://www.prlib.ru/

Письмо Юлиану Семенову от читателя, бывшего узника концлагеря Нойенгамме, Леонида Алексеевича Майского. 1979 г.

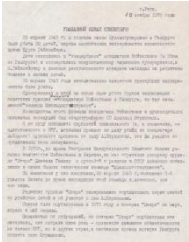

Памятник малолетним узникам - жертвам фашистских концлагерей. Санкт-Петербург, 2013.

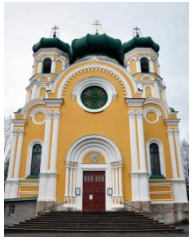

Лагери смерти : сборник документов о злодеяниях немецко-фашистских захватчиков в Белоруссии. - [Москва], 1944.

Костылева Антонина Васильевна - бывший несовершеннолетний узник фашистского гетто и концлагеря "Бухенвальд". Псков, 2015.

Письмо Юлиану Семенову от читателя, бывшего узника концлагеря Нойенгамме, Леонида Алексеевича Майского. 1979 г.

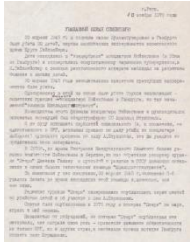

Памятник малолетним узникам - жертвам фашистских концлагерей. Санкт-Петербург, 2013.

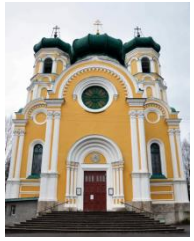

Лагери смерти : сборник документов о злодеяниях немецко-фашистских захватчиков в Белоруссии. - [Москва], 1944.

Костылева Антонина Васильевна - бывший несовершеннолетний узник фашистского гетто и концлагеря "Бухенвальд". Псков, 2015.

Письмо Юлиану Семенову от читателя, бывшего узника концлагеря Нойенгамме, Леонида Алексеевича Майского. 1979 г.

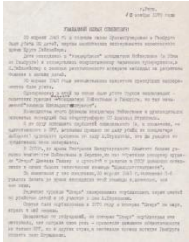

Памятник малолетним узникам - жертвам фашистских концлагерей. Санкт-Петербург, 2013.

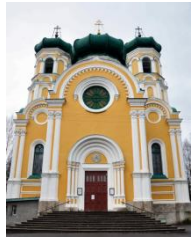

Лагери смерти : сборник документов о злодеяниях немецко-фашистских захватчиков в Белоруссии. - [Москва], 1944.

Костылева Антонина Васильевна - бывший несовершеннолетний узник фашистского гетто и концлагеря "Бухенвальд". Псков, 2015.